

e-mail: edoardo.bastianello@gmail.com		COMUNE DI PORCIA	
Progettista e D.L. architetto Edoardo Bastianello via gozzi n.5 pordenone	Progetto: RICHIESTA DI APPROVAZIONE DEL P.O.A. DI INIZIATIVA PRIVATA DEL COMPARTO "R4" ALL'INTERNO DEL P.R.P.C. DI INIZIATIVA PUBBLICA DENOMINATO DELLA S.S.13 - ZONA MISTA O - NEL COMUNE DI PORCIA	data Agosto 2021	tavola 1
tel. 0434-28949	Ubicazione: Porcia - Corso Italia n° 55 Proprietà: COMEC S.r.l.	Oggetto: - INQUADRAMENTO TERRITORIALE - INQUADRAMENTO NORMATIVO	
firma	Il presente disegno è sottoposto alle vigenti norme che regolano il copyright. È vietata qualsiasi riproduzione, anche parziale, non espressamente autorizzata.		

ORTOFOTO

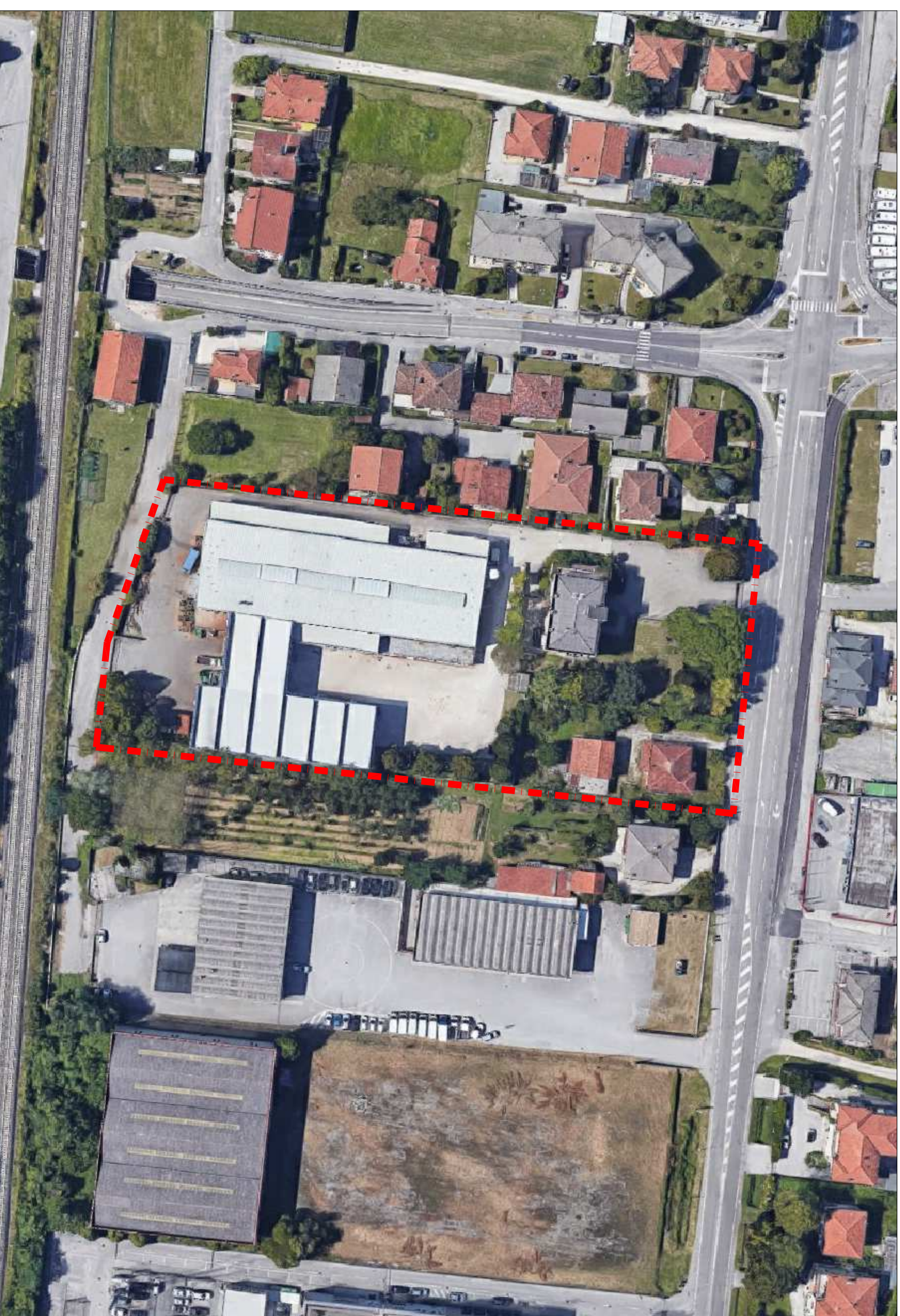

COMUNE DI PORCIA

PROVINCIA DI PORDENONE



ESTRATTO P.R.G.C.

SCALA 1:2000

ZONA MISTA O - Di trasformazione della S.S.13 - Art. 46

COMUNE DI PORCIA

PROVINCIA DI PORDENONE

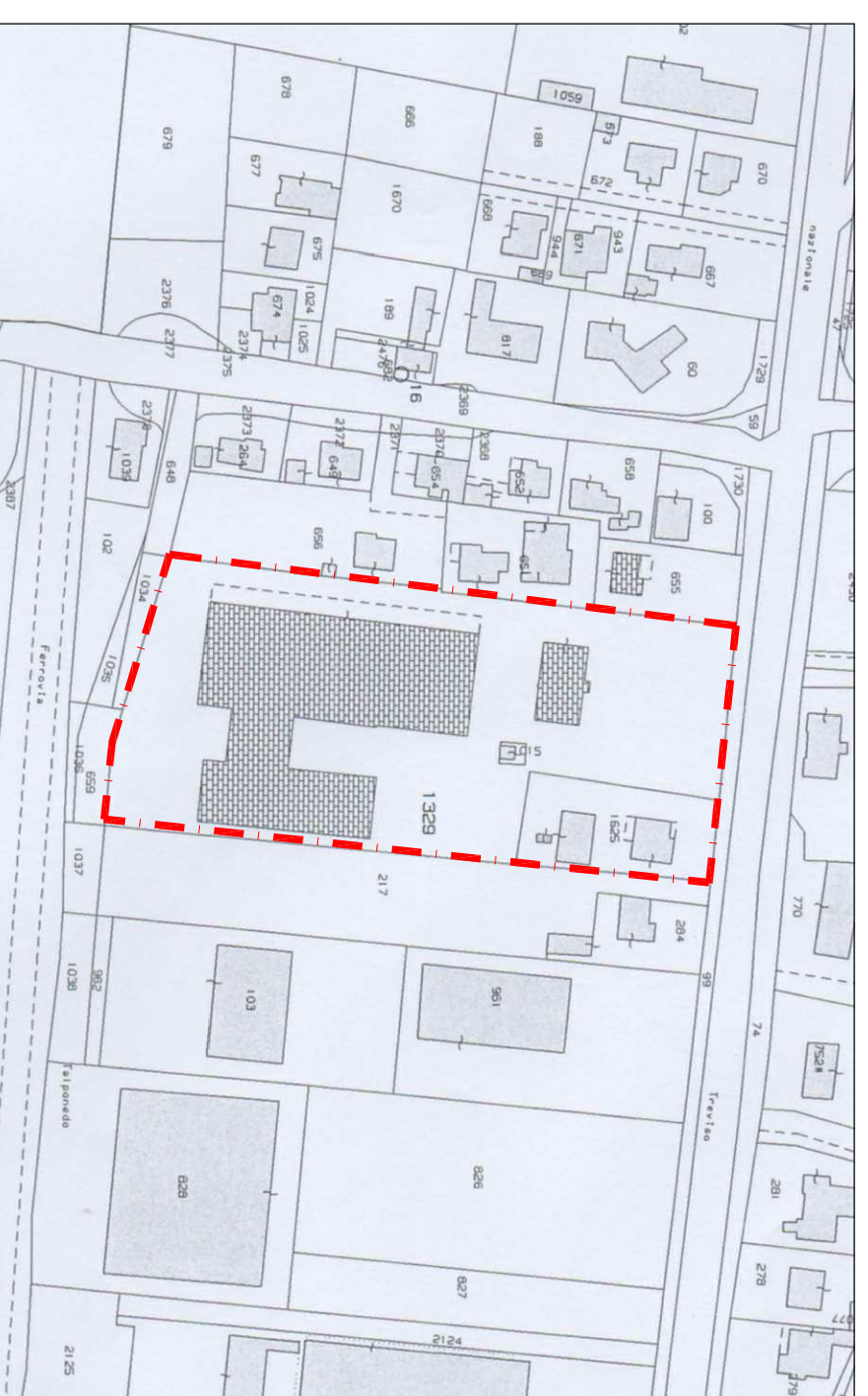

ESTRATTO DI MAPPA CATASTALE

FOGLIO N. 3 MAP.P. 1329 - 1625

SCALA 1:2000

ESTRATTO P.R.P.C. - "S.S. 13-ZONA MISTA O" - COMPARTO R4

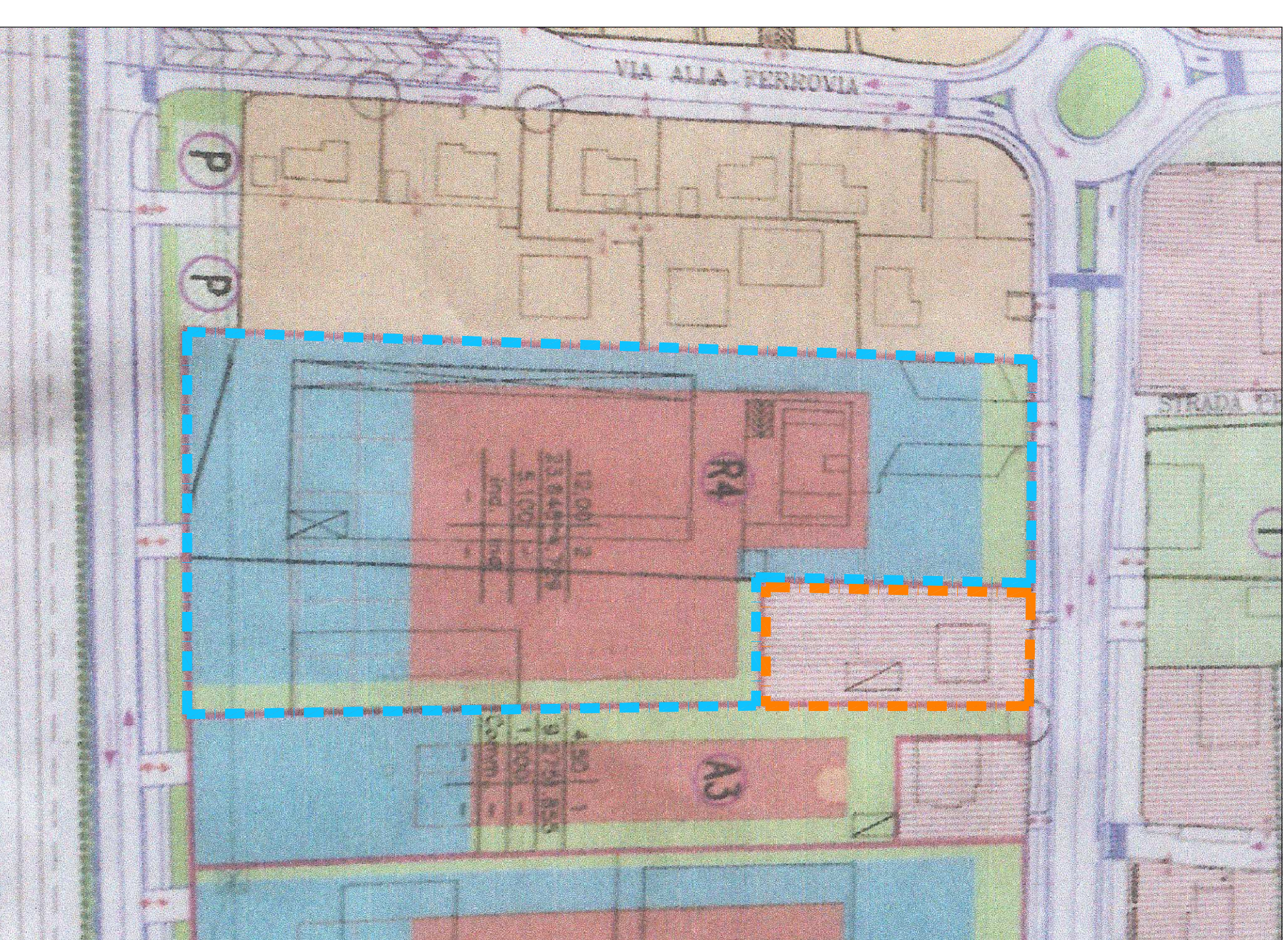

COMPARTO EDIFICATORIO DI INTERVENTO: R4

ZONE DI RISTRUTTURAZIONE EDILIZIA: o destinazione mista, artigianale, commerciale